Eskilstuna kommun

Område för kantzoner

Hyndevad

Bilaga 9
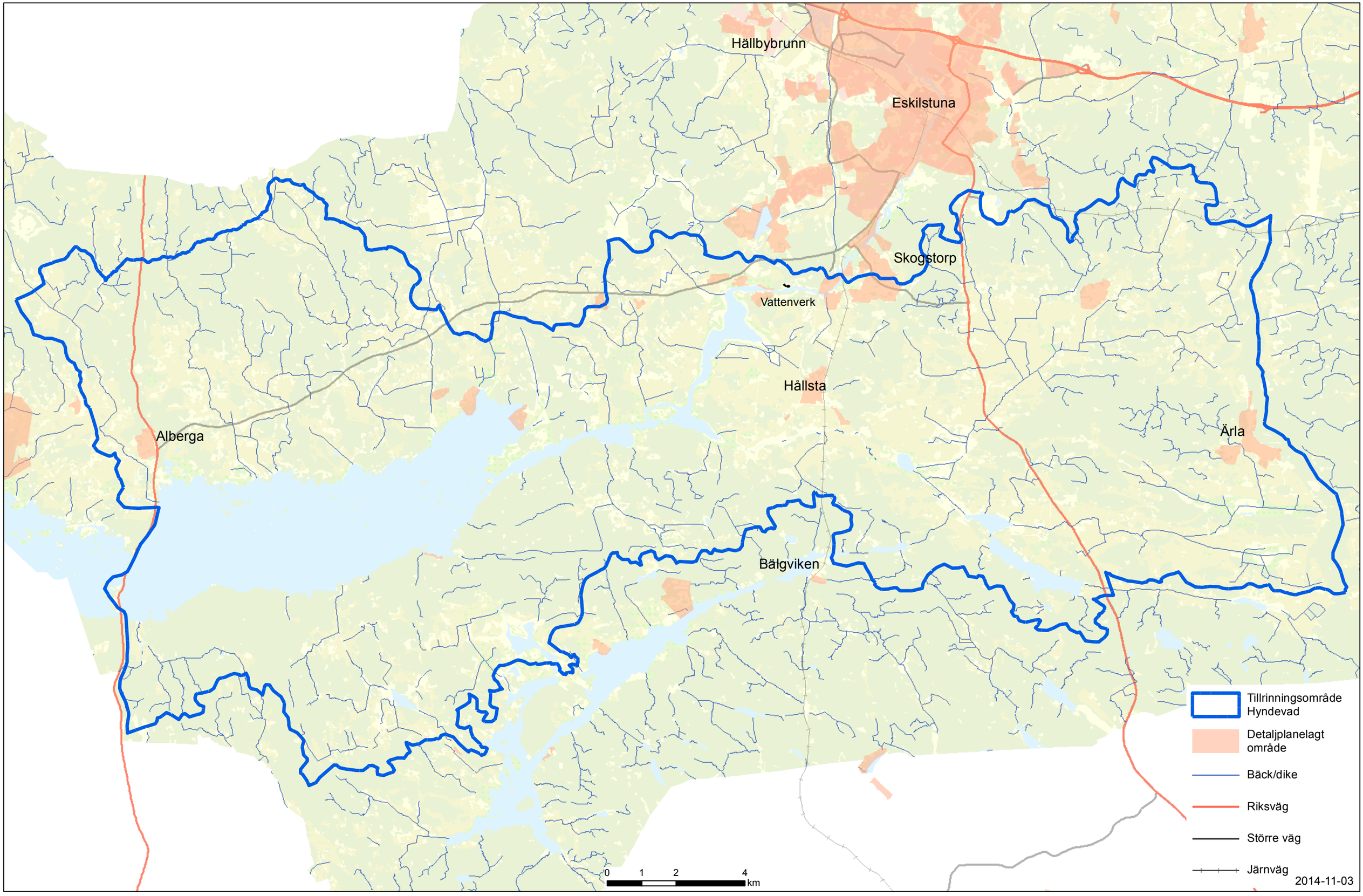
N